**La diócesis en cifras.** Cada año se ofrece la cuenta de resultados para que el Pueblo de Dios esté informado de las cuentas de la Iglesia. PÁGINA 4

**Somos una gran familia contigo.** Vivimos y celebramos la fe juntos en nuestras parroquias y comunidades. PÁGINA 6

# Nuestra Iglesia en Salamanca

**Día de la Iglesia Diocesana**
Noviembre 2020
#SomosIglesia24Siete

# Carta a la diócesis
# Somos la gran familia que tú nos ayudas a ser

La COVID-19 nos mantiene en situación de riesgo para la salud, el trabajo, la economía familiar y la misma vida. Las precauciones sanitarias nos limitan en las relaciones sociales y, en diversa medida, nos aíslan. También en la celebración de la eucaristía hemos estado limitados.

Este conjunto de experiencias nos han ayudado a tomar conciencia de nuestra fragilidad individual y de la necesidad de la comunidad. Y la pandemia ha suscitado también en nosotros un fuerte sentimiento de interdependencia y de solidaridad humana, económica y evangélica. Todos somos igualmente frágiles y necesitados de atención y cuidados. Todos necesitamos especialmente la cercanía humana y espiritual de la comunidad cristiana, en la que se hace presente el Señor y la gran familia de sus discípulos. En la asamblea eucarística sigue el Señor iluminando con su Evangelio y fortaleciendo con su Pan de Vida nuestro camino diario en esta extraña etapa de nuestra vida social.

En estas circunstancias, la parroquia ha de seguir siendo lugar de experiencia de encuentro y de sociabilidad; y ha de buscar las modalidades de cercanía y de acogida que necesitan las personas en situación de marginación y soledad. La comunidad parroquial está llamada a ser signo vivo de la cercanía de Cristo, a través de la celebración de la eucaristía y de la red de relaciones fraternas que brotan de ella, y se proyectan especialmente hacia las nuevas formas de necesidad y de pobreza.

La comunidad parroquial es la presencia más cercana de la Iglesia entre nuestras casas y en cada espacio de vida social. En ella somos educados en la fe y en la vida evangélica mediante la catequesis y los sacramentos de la iniciación cristiana. Y de esta manera somos insertados en la Iglesia diocesana

La comunidad parroquial es la presencia más cercana de la Iglesia entre nuestras casas y en cada espacio de vida social. En ella somos educados en la fe y en la vida evangélica mediante la catequesis y los sacramentos de la iniciación cristiana. Y de esta manera somos insertados en la Iglesia diocesana

La Iglesia diocesana es la porción del Pueblo de Dios, necesaria para la misión de Jesucristo en los diversos territorios de todo el mundo, hasta el final de los tiempos. En ella tiene lugar la participación que corresponde a todos los fieles en la misión de la Iglesia

educados en la fe y en la vida evangélica mediante la catequesis y los sacramentos de la iniciación cristiana. Y de esta manera somos insertados en la Iglesia diocesana que, por la misión del obispo, sucesor de los apóstoles, continúa la misión recibida de Jesucristo, en comunión con el Papa, sucesor de Pedro y pastor de la Iglesia universal.

La Iglesia diocesana es la porción del Pueblo de Dios, necesaria para la misión de Jesucristo en los diversos territorios de todo el mundo, hasta el final de los tiempos. En ella tiene lugar la participación que corresponde a todos los fieles en la misión de la Iglesia, aunque de forma inmediata se realice en una de la comunidades que forman parte de la diócesis.

En la Iglesia diocesana tienen su lugar propio, de forma peculiar: el seminario, para la formación de los sacerdotes; y Cáritas como institución para el testimonio de la caridad de los cristianos. Para atender las necesidades de las personadas perjudicadas por la crisis de la COVID-19, ha constituido la Iglesia diocesana un importante fondo social.

Muchas gracias por ayudarnos a seguir siendo Iglesia diocesana.

† **Carlos López Hernández**
Obispo de Salamanca

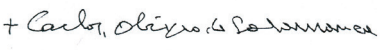

# La diócesis de Salamanca en cifras
## Ingresos y gastos 2019

### INGRESOS

| | |
|---|---|
| **Aportaciones de los fieles** | 1.702.776,00 € |
| **Asignación tributaria (Fondo Común Interdiocesano)** | 2.688.256,00 € |
| **Ingresos de patrimonio y otras actividades** | 3.222.134,00 € |
| **Otros ingresos corrientes** | 134.988,00 € |
| **Ingresos extraordinarios** | 192.118,00 € |
| **TOTAL INGRESOS** | 7.940.272,00 € |

**2,42%**
Ingresos extraordinarios

**1,70%**
Otros ingresos corrientes

Puedes hacer un donativo
**entrando en donoamiiglesia.es**
Conoce más sobre la labor de la Iglesia
**entrando en portantos.es**

## GASTOS

| | |
|---|---|
| **Acciones pastorales y asistenciales** | 677.026,00 € |
| **Retribución del clero** | 1.373.798,00 € |
| **Retribución del personal seglar** | 1.457.037,00 € |
| **Aportaciones a los centros de formación** | 18.126,00 € |
| **Conservación edificios y gastos de funcionamiento** | 1.649.197,00 € |
| **Gastos extraordinarios** | 481.640,00 € |
| **TOTAL GASTOS** | 5.656.824,00 € |

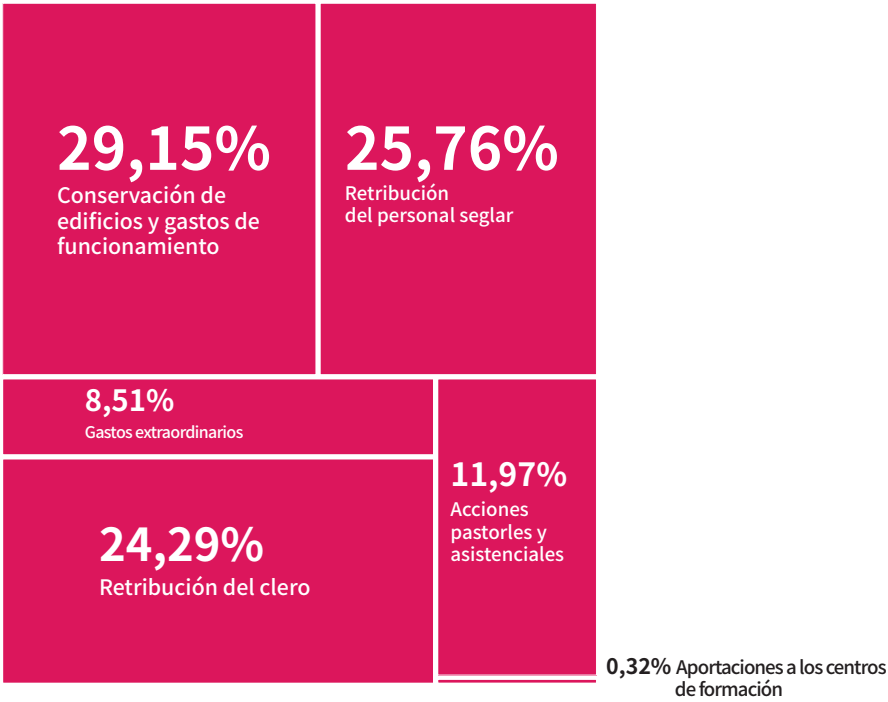

# La labor de la Iglesia en Salamanca

## Actividad celebrativa

«Y así toda la Iglesia aparece como un pueblo reunido en virtud de la unidad del Padre y del Hijo y del Espíritu Santo»

*Lumen gentium,* n. 4.

| | | | |
|---|---|---|---|
| Bautizos | 973 | Primeras comuniones | 1.118 |
| Confirmaciones | 387 | Matrimonios | 309 |

# Actividad pastoral

| | |
|---|---|
| Sacerdotes | 212 |
| Parroquias | 411 |
| Seminaristas | 3 |
| Catequistas | 539 |
| Religiosas y religiosos | 915 |
| Diáconos permanentes | 4 |
| Monjas y monjes de clausura | 274 |
| Monasterios | 18 |
| Misioneros | 217 |

«El acontecimiento de la Iglesia resplandece cuando en él se manifiesta el agradecimiento por la iniciativa gratuita de Dios, porque "Él nos amó primero" (*1 Jn* 4, 10), porque "fue Dios quien hizo crecer"».

*Mensaje* del papa Francisco a *Obras Misionales Pontificias.*

Datos provisionales de la Oficina de Transparencia. CEE

# Actividad caritativa y asistencial

«La opción por los pobres es una categoría teológica antes que cultural, sociológica, política o filosófica. Dios les otorga "su primera misericordia". Esta preferencia divina tiene consecuencias en la vida de fe de todos los cristianos, llamados a tener "los mismos sentimientos de Jesucristo" (*Flp* 2,5). Inspirada en ella, la Iglesia hizo una *opción por los pobres* entendida como una "forma especial de primacía en el ejercicio de la caridad cristiana, de la cual da testimonio toda la tradición de la Iglesia"»
*Evangelii gaudium*, n. 198.

| | | | |
|---|---|---|---|
| Centros de asesoría jurídica | | Centros culturales, artístcos y educación a la paz | 1 |
| Personas atendidas | 1.681 | Personas atendidas | 418 |
| Centros para mitigar la pobreza | 30 | Centros para la promoción de la mujer y víctimas de violencia | 1 |
| Personas atendidas | 12.476 | Personas atendidas | 26 |
| Centros para promover el trabajo | 6 | Consultorios familiares y otros centros para la defensa de la familia y de la vida | 4 |
| Personas atendidas | 4.773 | Personas atendidas | 2.685 |
| Centros de menores y jóvenes y otros centros para tutela de la infancia | 2 | Centros de rehabilitación para drogodependientes | 1 |
| Personas atendidas | 547 | Personas atendidas | 1.009 |

| | | | |
|---|---|---|---|
| Guarderías infantiles | 1 | Casas para ancianos, enfermos crónicos y personas con discapacidad | 21 |
| Personas atendidas | 8 | Personas atendidas | 947 |
| Hospitales | 1 | Ambulatorios / dispensarios | 2 |
| Personas atendidas | 42.131 | Personas atendidas | 166 |

# Actividad cultural

«El hecho y la práctica religiosa han permitido la conservación hasta nuestros días de la mayor parte del patrimonio cultural de España»

Comisión Episcopal de Patrimonio Cultural de la CEE.

| | |
|---|---|
| Proyectos de construcción y rehabilitación (Proyectos de más de 50.000 euros). | 9 |

Datos provisionales de la Oficina de Transparencia. CEE

# Actualidad
# Ser una gran familia también en la dificultad

La crisis económica provocada por la pandemia está golpeando a la población más desfavorecida por el elevado incremento del desempleo, la ausencia total de ingresos en muchos hogares y las dificultades para hacer frente a los gastos de vivienda, alimentación... La inestimable generosidad de numerosos donantes ha hecho posible atender a tan urgentes necesidades a través de Cáritas diocesana.

Pero la evolución de la situación sanitaria y sus efectos laborales y económicos van a seguir haciendo necesaria la implicación solidaria de todos. Por eso, en la diócesis de Salamanca se ha afrontado de forma consciente y decidida la previsión de una situación económica negativa al final del año 2020. En palabras de nuestro obispo D. Carlos López, "consideramos que la caridad con los hermanos en grave necesidad es ahora más importante y urgente que la inversión en obras siempre necesarias de restauración de iglesias o centros trabajo pastoral".

**En el mes de julio se hizo pública la creación de un fondo social, con una fuerte dotación económica de los fondos diocesanos (500.000 €)**

Como manifestación del orden de prioridades en el uso de los bienes de la diócesis, en el mes de julio se hizo pública la creación de un fondo social, con una fuerte dotación económica de los fondos diocesanos (500.000 euros), al cual se van sumando libremente otras instituciones o personas.

Se trata de una exigencia imperiosa de nuestra fe en las circunstancias actuales de emergencia laboral y económica que afecta a tantas familias. Es el momento de demostrar que como Iglesia somos una gran familia, también en la dificultad. Sin olvidar que tan importante es hacer frente a las necesidades primarias en la realidad de exclusión, como estar cada día cerca para sostener, motivar y mantener la esperanza de las personas y avanzar en la construcción de comunidades verdaderamente fraternas y acogedoras.

Cáritas diocesana

# Boletín de suscripción

**Datos básicos de la suscripción periódica a favor de la Iglesia católica**

Orden de domiciliación de adeudo SEPA

Mediante la firma de esta orden de domiciliación, el suscriptor autoriza al Arzobispado / Obispado o a la parroquia a enviar al banco del suscriptor esta orden para que carguen en la cuenta la cantidad señalada. El suscriptor podrá solicitar la devolución. Esta deberá solicitarse dentro de las ocho semanas que siguen a la fecha de adeudo en la cuenta del suscriptor.

Apellidos/Surname

Nombre/Name

NIF / DNI

Domicilio/Adress

Núm. Esc. Piso/Number, stairs, floor

CP/Postal Code Población/City

Provincia/Town

País/Country

Teléfono/Phone

Banco o Caja/Bank or savings bank

Domicilio/Adress Núm./Number

CP/Postal Code Población/City

Provincia/Town

**NÚMERO DE CUENTA IBAN**

| Código europeo | | Banco | | | | | Sucursal | | | Dígito Control | | Número de cuenta | | | | | | | | | | |
|---|---|---|---|---|---|---|---|---|---|---|---|---|---|---|---|---|---|---|---|---|---|---|
| E | S | | | | | | | | | | | | | | | | | | | | | |

Se suscribe con la cantidad de ..... euros al

☐ Mes ☐ Trimestre ☐ Semestre ☐ Año

A favor del sostenimiento de la Iglesia católica, deseando colaborar desde hoy

(Día) .....(Mes).....(Año).....

(Marque con una X la opción elegida)

☐ Arzobispado/Obispado de .....

☐ Parroquia de (nombre) .....

Población de .....

Deseo recibir un certificado para desgravar del IRPF

☐ Sí ☐ No

Firma del suscriptor

De conformidad con la normativa vigente en materia de Protección de Datos de Carácter Personal, el suscriptor presta su consentimiento expreso para la incorporación de sus datos a los ficheros, automatizados o no, del Arzobispado / Obispado o de la parroquia elegida. Los datos del suscriptor en ningún caso serán cedidos a otras entidades, pudiendo este ejercitar los derechos de acceso, rectificación, cancelación y oposición dirigiéndose por escrito al responsable del fichero. Boletín de suscripción adaptado a la normativa Adendos SEPA (zona única de pagos).

# Tu donativo, en un clic

## Tan fácil, tan rápido, tan cómodo...

**Ahora hacer tu donativo a la Iglesia es muy fácil a través de internet.**
Da igual cuándo, cómo o desde qué dispositivo lo hagas, tan solo tienes que entrar en www.donoamiiglesia.es y hacer tu donativo con un clic. Y tú eliges a qué parroquia o diócesis destinas tu donativo, o si prefieres hacerlo a la Conferencia Episcopal.

En donoamiiglesia.es puedes hacer tu donativo

Edita: **Obispado de Salamanca** C/ Rosario, 18-28 37001 Salamanca www.diocesisdesalamanca.com
Coordinación: **Secretariado para el Sostenimiento de la Iglesia** **www.portantos.es**